Система поддержки для детей со слепоглухотой в Самарской области

Типикина И.А.

руководитель РРЦ

по сопровождению инклюзивного образования детей с нарушенным слухом и слепоглухих на базе ГБОУ школы-интерната № 117 им. Т.С. Зыковой г.о. Самара

Популяция людей со слепоглухотой в Самарской области

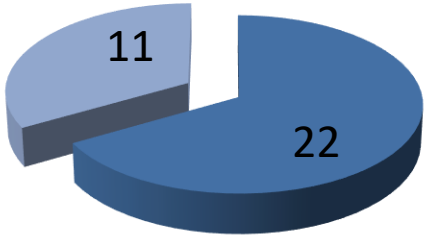

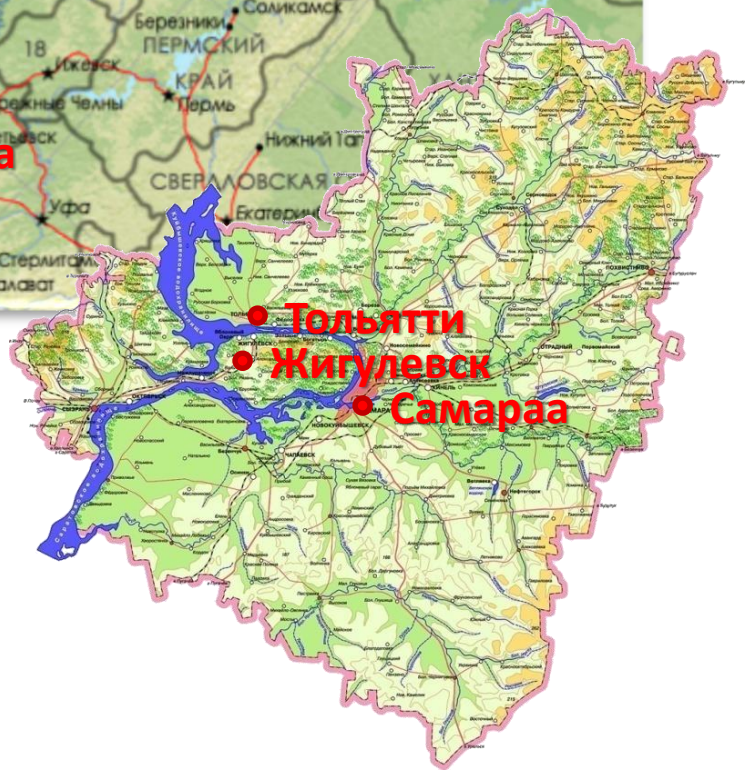

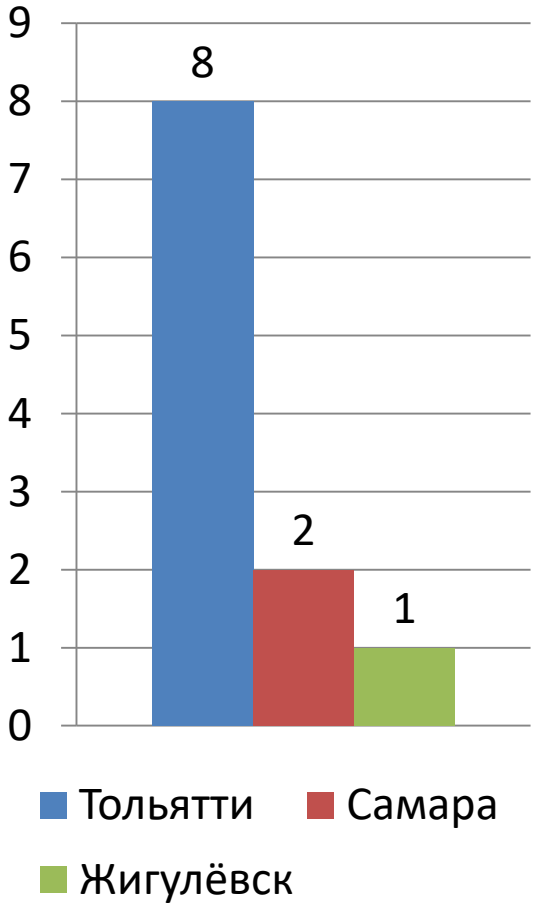

Система поддержки родителей

2020

• Начало проведение тренингов и семинаров

• продолжение тренингов и семинаров
• группы поддержки для родителей
• сообщество матерей слепоглухих детей
•«Мамина школа»

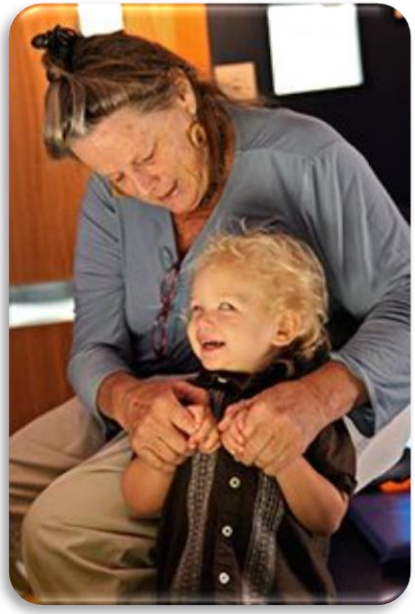

От изоляции к поддержке и взаимопомощи

Модель станции «Чтения и письма»

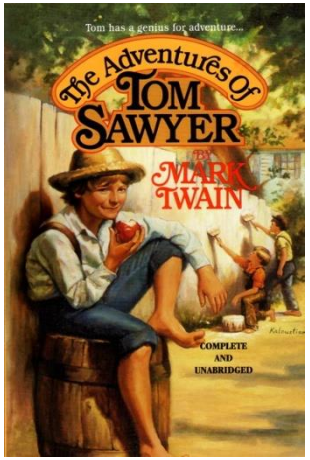

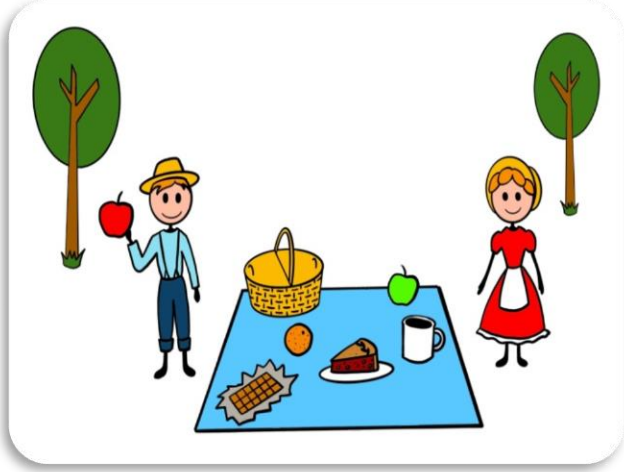

Презентация для проекта
“Shark Tank”,
Perkins School for the blind, MA, USA

ARCTIC OCEAN
NORWAY
SWEDEN
Gulf of Bothnia
FINLAND
Murmansk
Tiksi
Москва
BELARUS
РОССИЙСКАЯ ФЕДЕРАЦИЯ
Pechora
Ob
Irtysh
Yenisey
Angara
Lena
Vilyuy
Aldan
Kolyma
Lake Baikal
Amur
Blagoveshchensk
GEO.
ARM.
AZERBAIJAN
KAZAKHSTAN
MONGOLIA
CHINA
N. KOREA

Модель станции «Чтения и письма»

Дети со слепоглухотой, нарушением зрения, ТМНР

-Кто они?

- Каков их читательский уровень?

- Какие книги их интересуют?

- Какой опыт чтения с детьми у семей?

- Какие книги есть в школах?

-Какие книги нужны школьным библиотекам?

ГБОУ школа-интернат № 117 им. Т.С. Зыковой для детей с ОВЗ г.о. Самара

<u>Кто заинтересован в проекте?</u>

Вместе мы сможем больше!

Самарский государственный социально-педагогический университет

СПАСИБО ЗА ВНИМАНИЕ!